

MAGISTRALA 2
STATIA BERCENI - CENTURA

STATIE DE DISTRIBUTIE
110/20KV
IMGB

STATIE
BERCENI CENTURA

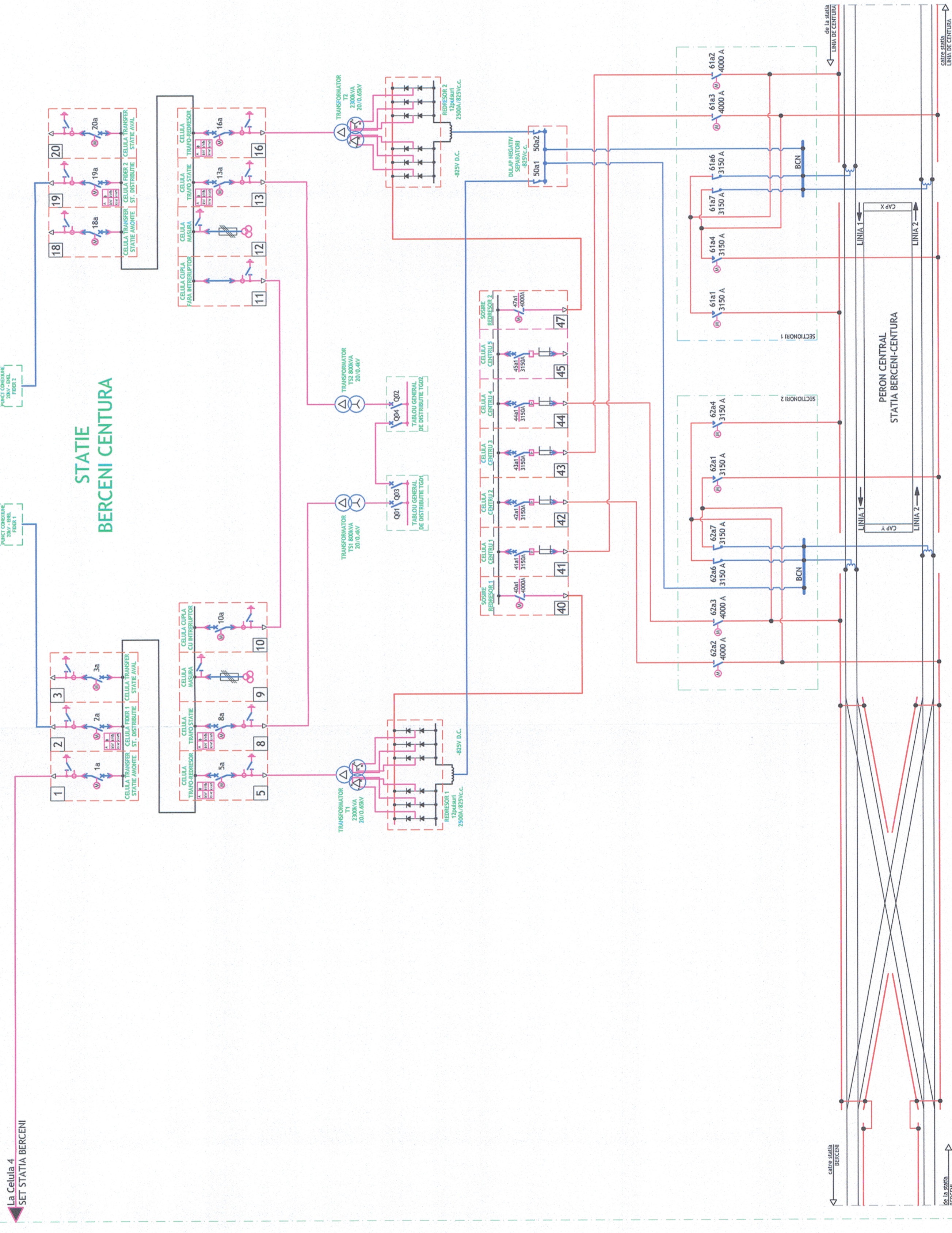

LEGENDA:
Sina a 3-a

NOTATII CELULE M.T.:

- SECTIA 1:**
- 1 - Cella buclă de transfer secția 1 de bare spre secția 1 stație din amonte;
 - 2 - Cella buclă de transfer secția 1 de bare spre secția 1 stație din aval;
 - 3 - Cella buclă de transfer secția 1 de bare spre secția 1 stație din capăt;
 - 4 - Cella alimentarea grup de redresare 1 - secția 1 de bare;
 - 5 - Cella alimentarea grup de redresare 2 - secția 1 de bare;
 - 6 - Cella de măsurare - secția 1 de bare;
 - 7 - Cella de măsurare - secția 1 de bare;
 - 8 - Cella de măsurare - secția 1 de bare;
 - 9 - Cella de măsurare - secția 1 de bare;
 - 10 - Cella de cupla cu lămpă de siguranță.
- SECTIA 2:**
- 11 - Cella de cupla fără lămpă de siguranță;
 - 12 - Cella de măsurare - secția 2 de bare;
 - 13 - Cella alimentarea grup de redresare 1 - secția 2 de bare;
 - 14 - Cella alimentarea grup de redresare 2 - secția 2 de bare;
 - 15 - Cella buclă de transfer secția 2 de bare spre secția 2 stație din amonte;
 - 16 - Cella buclă de transfer secția 2 de bare spre secția 2 stație din aval;
 - 17 - Cella buclă de transfer secția 2 de bare spre secția 2 stație din capăt.

NOTATII CELULE C.C.:

- 40 - Cella sursă redresare 1;
- 41 - Cella centru pozitiv 1;
- 42 - Cella centru negativ 2;
- 43 - Cella centru pozitiv 2;
- 44 - Cella centru pozitiv 4;
- 45 - Cella centru pozitiv 5;
- 46 - Cella sursă redresare 2;

NOTATII CAMERE DE SECTIONORI:

- SECTIONORI 1:**
- 6181 - separator de sarcină cu motor 3150A / fr 1;
 - 6182 - separator de sarcină cu motor 3150A / fr 2;
 - 6183 - separator fara sarcina cu motor 4000A / fr 1;
 - 6184 - separator fara sarcina cu motor 4000A / fr 2;
 - 6185 - separator fara sarcina cu motor 4000A / fr 3;
 - 6186 - separator fara sarcina cu motor 4000A / fr 4;
 - 6187 - scurtcircuitor sîna 3 - cablu de rulare FR 2315SA / 4.825 Vcc.
- SECTIONORI 2:**
- 6231 - separator de sarcina cu motor 3150A / fr 2;
 - 6232 - separator de sarcina cu motor 3150A / fr 1;
 - 6233 - separator fara sarcina cu motor 4000A / fr 1;
 - 6234 - separator fara sarcina cu motor 4000A / fr 2;
 - 6266 - scurtcircuitor sîna 3 - cablu de rulare FR 2315SA / 4.825 Vcc.;
 - 6267 - scurtcircuitor sîna 3 - cablu de rulare FR 2315SA / 4.825 Vcc.;



REVIZIA		DOCUMENTUL CARE A GENERAT REVIZIA		DESEINAT	VERIFICAT
REV.	EDITIA	DATA	DESEINAT		
01					
02					
03					
04					
05					

VERIFICARE ATESTATĂ / EXPERTIZĂ TEHNICĂ					
VERIFICATOR ATESTAT EXPERT TEHNIC	NUME, PRENUME	SEMNĂTURA	CERINȚA DE CALITATE	REFERAT/EXPERTIZĂ	NR. / DATA

BENEFICIAR: PRIMĂRIA SECTORULUI 4 AL MUNICIPIULUI BUCUREȘTI

TITLUL DTP: SERVICIUL DE PROIECTARE ȘI EXECUȚIE ÎN SCOPUL
OBTINERII STUDIULUI DE FEZABILITATE PENTRU EDIFICAREA UNEI
STĂȚII DE METROU LA NIVEL SUPRATEREN SITUATĂ ÎNTRE
STĂȚIA DE METROU BERCENI ȘI SOSEAVA DE CENTURA.

NR. DTP: P738/21.11.2018
FAZA: S.F.
DEPART.: I.C.A.T. P.S.S.
COD PLAN: P738/21.11.2018 - VOL. 1 - E001

TITLUL PLANULUI:

SCARA:

DESEINAT: Ing. Rodica ROTARU
PROIECTAT: Ing. Rodica ROTARU
VERIFICAT: Ing. Marius MANDREA
ȘEF PROIECT SPECIALITATE: Ing. Rodica ROTARU

DATA: MAREEA NEAGRĂ 1975
DEC. 2018

SISTEM DE PROIECTIE: STEREOGRAFIC 1970

Metroul S. C. METROUL S.A. - DIRECTIA PROIECTARE - CERCETARE

Prezentul document este proprietatea intelectuală a S.C. METROUL S.A. Reproducerea sau utilizarea nemotivată este interzisă și este sancționată conform legii.